

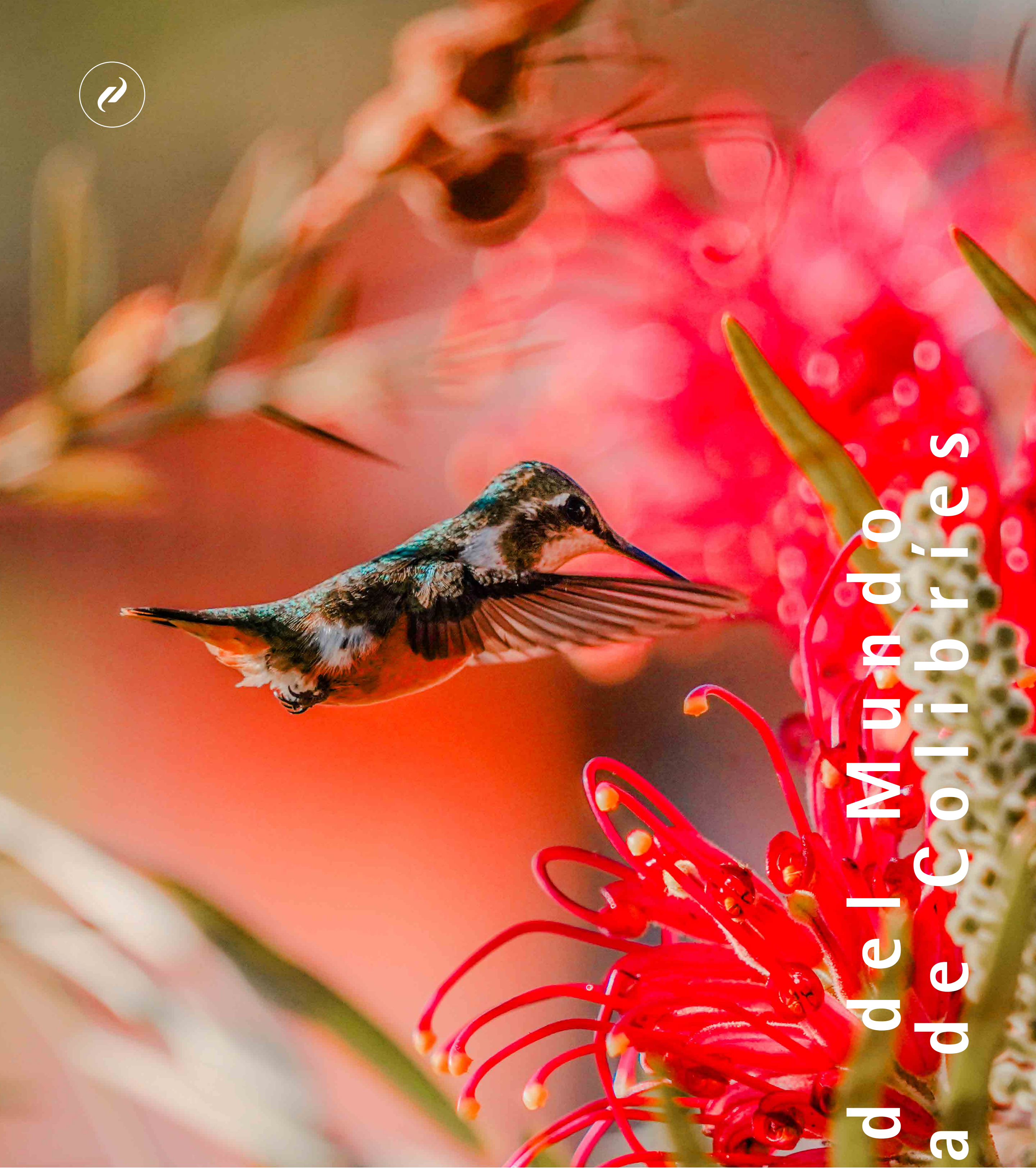

# Explora, Descubre, Disfruta

Middle of the World  
Hummingbird Reserve

M i t a d d e l M u n d o  
R e s e r v a d e C o l i b r í e s



TOUR MITAD DEL MUNDO Y RESERVA DE COLIBRÍES  
MIDDLE OF THE WORLD TOUR + HUMMINGBIRD RESERVE

Salidas: Diario  
Horarios: a elección desde las  
08:00 am hasta las 10:00 am  
Duración: 5 horas  
Idioma: Inglés - Español  
Dificultad: Baja

Departures: Daily  
Schedule: Flexible, starting between  
08:00 am and 10:00 am  
Duration: 5 hours  
Language: English - Spanish  
Difficulty: Low





## Itinerario

Salida temprano en la mañana hacia el norte de la ciudad. Llegada al mirador del volcán Pululahua, uno de los pocos cráteres habitados del mundo.

Traslado de aproximadamente 45 minutos hasta el proyecto de conservación del bosque nublado del Chocó Andino.

Recorrido por la reserva protegida: observación de más de 30 especies de colibríes y gran variedad de aves en su hábitat natural.

Tiempo para disfrutar de la naturaleza, relajarse y tomar fotografías de paisajes y aves.



Observación del monumento en honor a la expedición científica francesa que determinó la ubicación de la línea ecuatorial.

Fotografía en los dos hemisferios al mismo tiempo.

Ingreso al monumento para visitar el Museo Etnográfico y conocer sobre culturas y nacionalidades indígenas ecuatorianas.

Tiempo libre para recorrer otras atracciones del Complejo, con acceso ilimitado incluido en el pase.

Regreso al hotel.



## Itinerary

Early morning departure to the north of the city.

Stop at the Pululahua Volcano viewpoint, one of the few inhabited craters in the world.

Drive for approximately 45 minutes to the Chocó Andino cloud forest conservation project.

Walk through the protected reserve: observation of more than 30 hummingbird species and a great variety of birds in their natural habitat.

Time to enjoy nature, relax, and take photos of landscapes and birds.



Visit to the Middle of the World City Complex (entrance not included): tour of ancestral house replicas and interactive demonstrations of physical phenomena that occur only at the equatorial line.

Observation of the monument built in honor of the French Geodesic Mission that determined the location of the equatorial line.

Photo opportunity standing in both hemispheres at the same time.

Entry into the monument to visit the Ethnographic Museum and learn about Ecuadorian indigenous cultures and nationalities.

Free time to explore other attractions of the Complex, with unlimited access included in the pass.

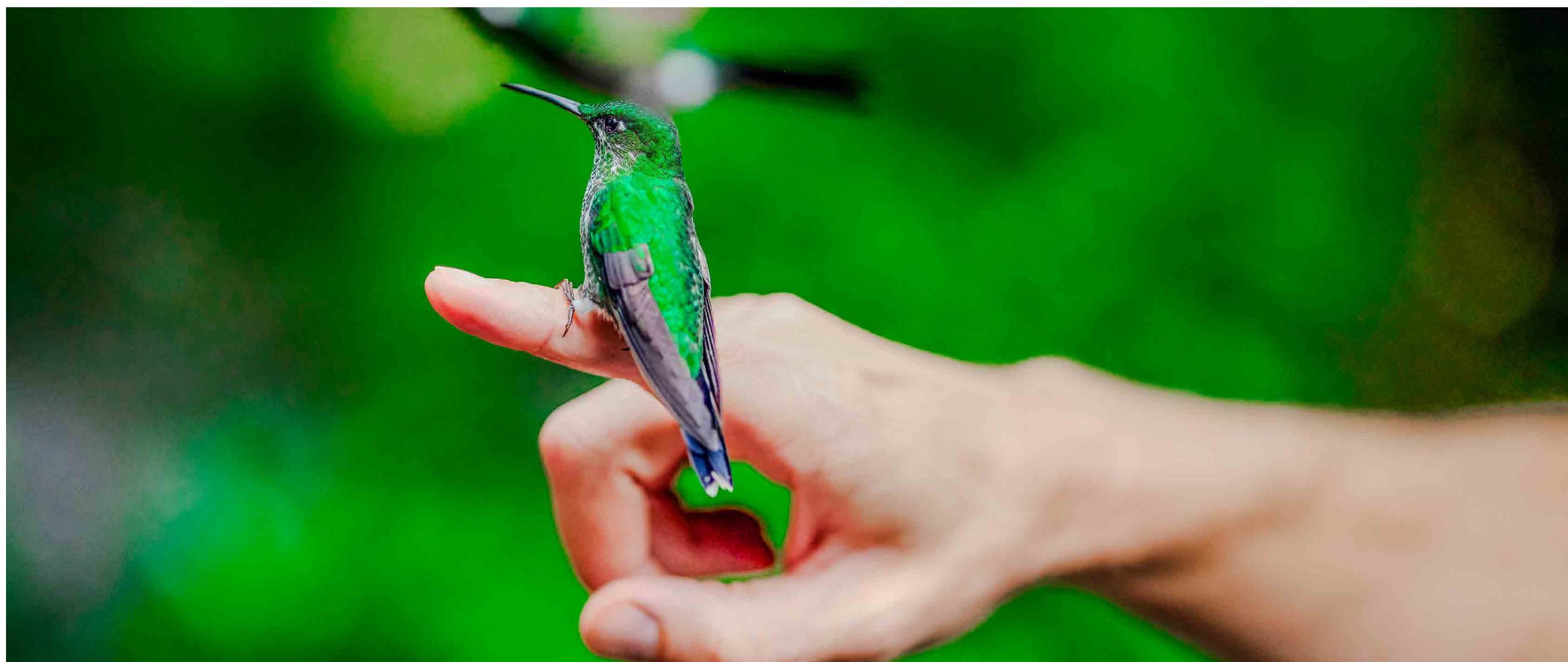

## Recomendaciones

Llevar bloqueador solar

Repelente de mosquitos

Utilizar Sombrero

Utilizar zapatos cómodos para la caminata

Llevar su pasaporte original para ser sellado

En coordinación con su guía puede solicitar el cambio en la visita de Ciudad Mitad del Mundo a Museo Intiñan.

## Recommendations

Bring sunscreen

Mosquito repellent

Wear a hat

Wear comfortable walking shoes

Bring your original passport to have it stamped

## Incluye:

- Transporte Turístico privado.
- Guía bilingüe certificado.

## Includes:

Private tourist transportation  
Certified bilingual guide

## No Incluye:

- Propinas.
- Alimentación.
- Entradas a los sitios de visita.

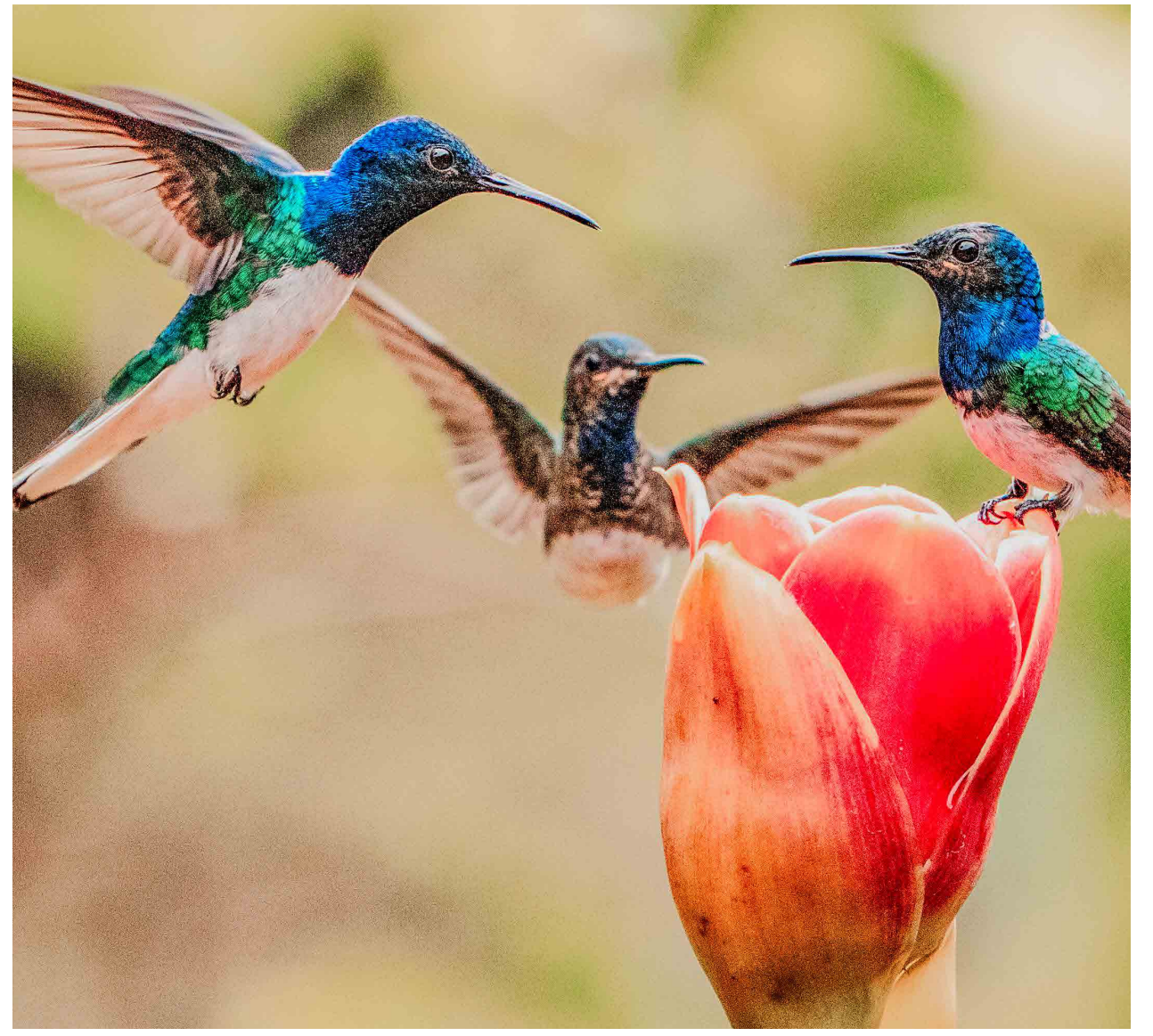

## Not Included:

- Tips
- Meals
- Entrance fees to sites visited

## Sitios de visita:

- Visita al Mirador del Volcán Pululahua.
- Vista a la Reserva de Colibríes.
- Complejo Ciudad Mitad del Mundo o Museo Intiñan.

## Sites to Visit:

- Pululahua Volcano Viewpoint
- Hummingbird Reserve
- Middle of the World City or Intiñan Museum

 METROPOLITAN  
TOURING

AGENCIA  
DE VIAJES

Síguenos en:



[www.metropolitantouring.com.ec](http://www.metropolitantouring.com.ec)

[ventasonline@mtagencia.com](mailto:ventasonline@mtagencia.com)



**+593 99983 - 0037**



**+593 99353 - 1012**

Quito: Punto de Venta Megamaxi  
6 de Dic. y Portugal.  
Guayaquil: Parque Empresarial Colón.