

**Explora,
Descubre,
Disfruta**
Mindo cloud Forest

Bosque Nublado de Mindo



TOUR BOSQUE NUBLADO DE MINDO
MINDO CLOUD FOREST TOUR

Salidas: Diario
Horarios: a elección desde las
07:30 am hasta las 09:00 am
Duración: 9 horas
Idioma: Inglés - Español

Departures: Daily
Schedule: Flexible, starting between
07:30 am and 09:00 am
Duration: 9 hours
Language: English - Spanish

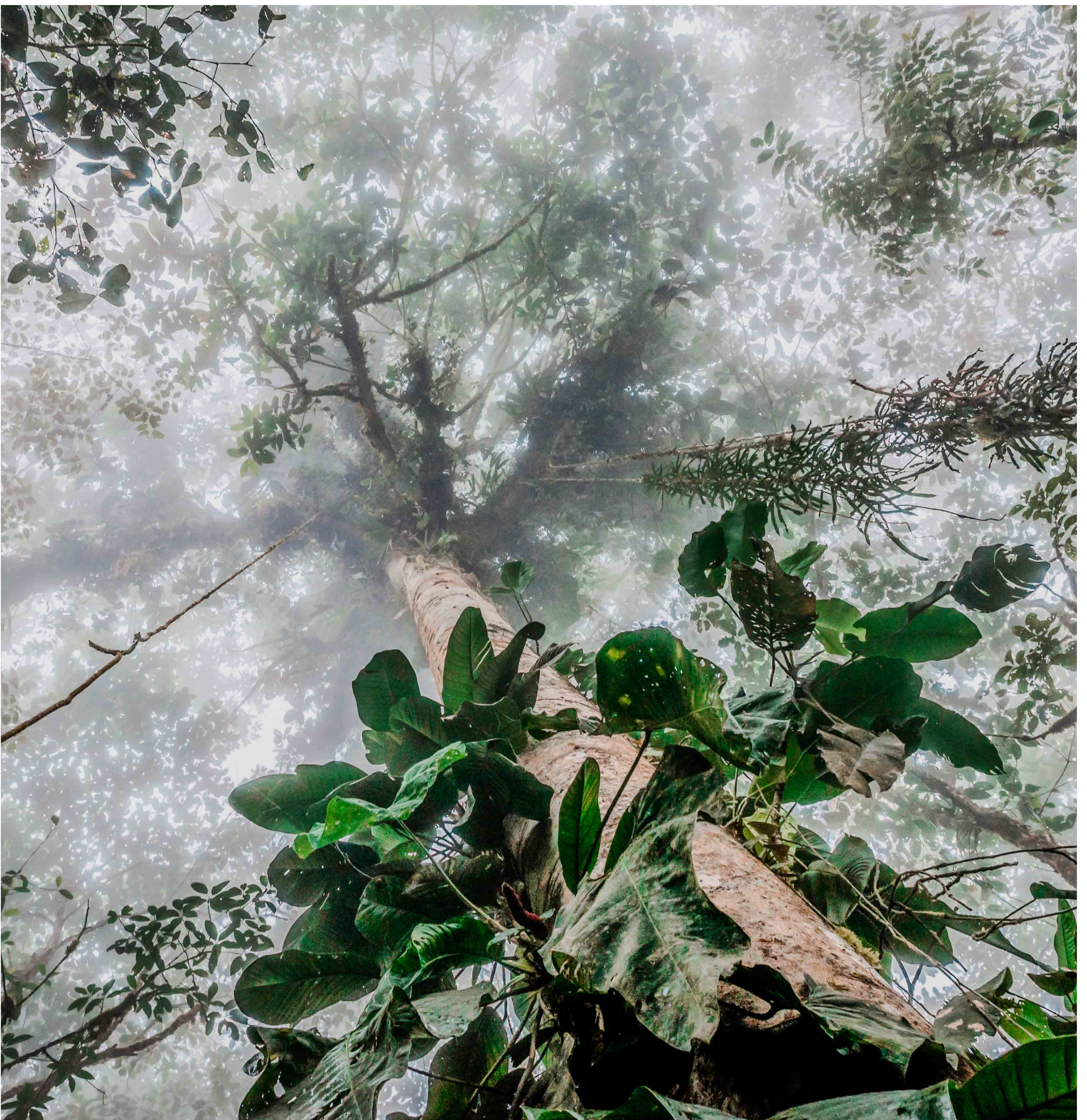



Itinerario

Salida temprano en la mañana hacia el noroccidente de Quito, con comentarios del guía sobre los atractivos del paisaje.

Visita al proyecto de conservación del bosque nublado del Chocó Andino y una de sus reservas protegidas, con recorrido para observar más de 30 especies de colibríes y diversas aves en su hábitat natural.

Traslado por carretera hasta Mindo, iniciando la aventura con un viaje en tarabita hacia lo profundo del bosque nublado.

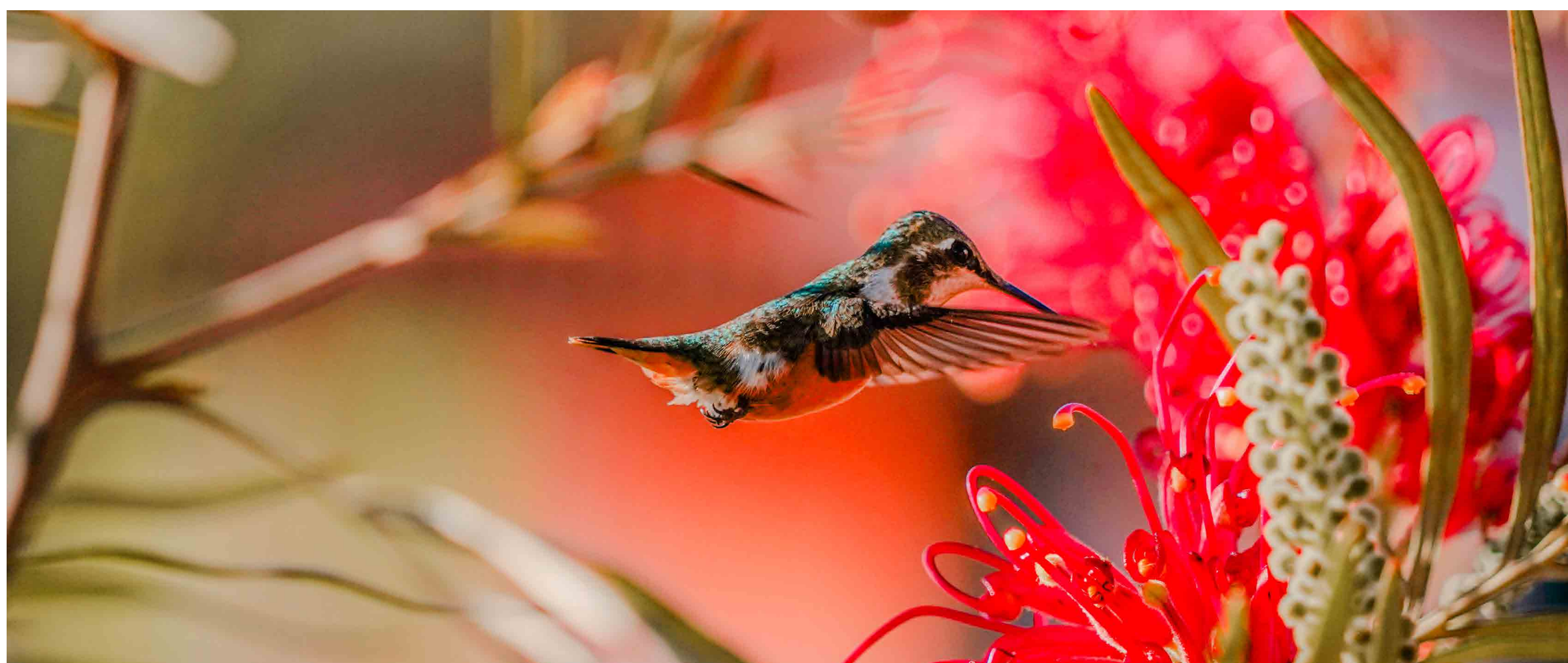

Caminata por el bosque hasta la Cascada Nambillo, ideal para disfrutar de la naturaleza y tomar fotografías.

Regreso al poblado de Mindo con tiempo sugerido para almorzar, recomendado por el guía.

Caminata entre mariposas y visita a una fábrica de chocolate, con oportunidad de degustar chocolate fino de aroma ecuatoriano y conocer su historia (entradas no incluidas).

Retorno a Quito por la tarde y traslado al hotel.

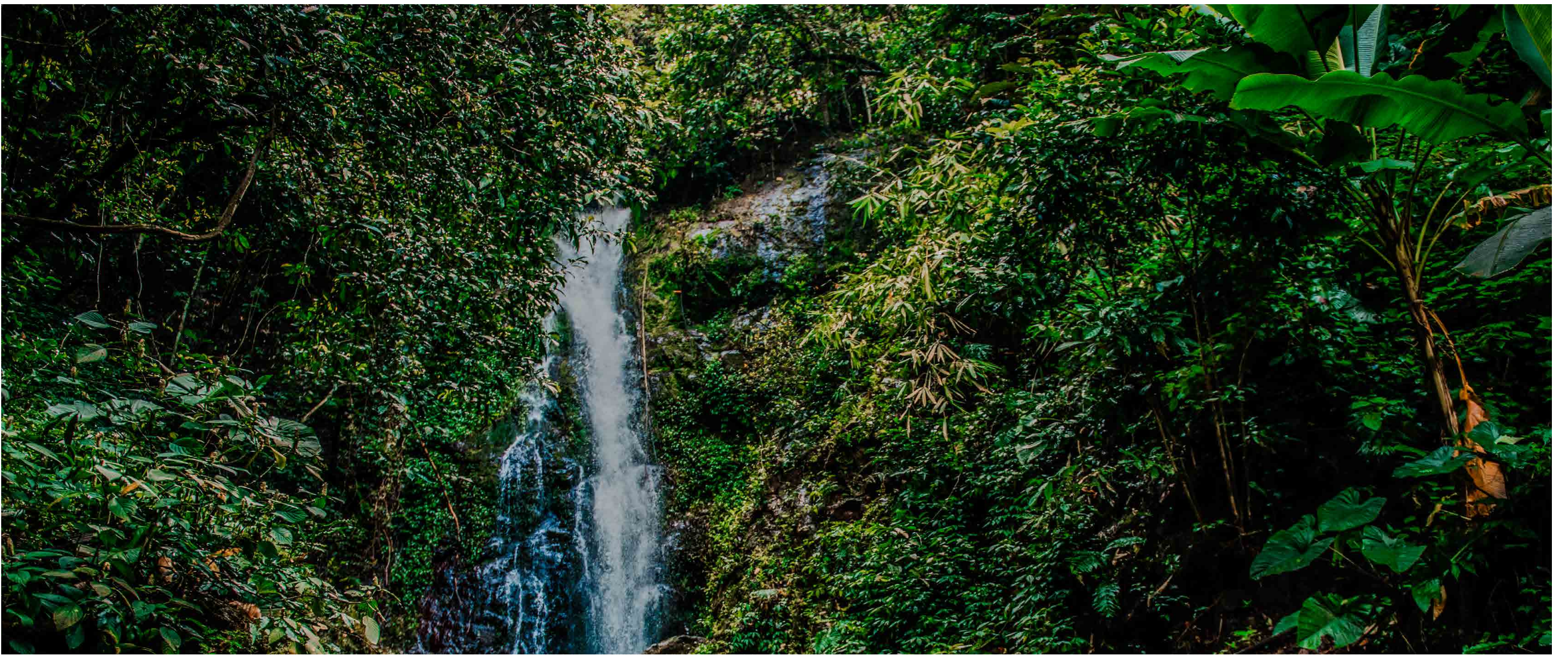

Itinerary

Early in the morning, depart northwest of Quito, with the guide providing commentary on the landscape and attractions along the way.

Visit the Chocó Andino cloud forest conservation project and one of its protected reserves, with a walk to observe more than 30 species of hummingbirds and a variety of birds in their natural habitat.

Continue by road to Mindo, beginning the adventure with a ride on a cable car (tarabita) into the heart of the cloud forest. Hike through the forest to Nambillo Waterfall, perfect for enjoying nature and taking photographs.



Return to the town of Mindo with suggested time for lunch, recommended by the guide.

Walk among butterflies and visit a chocolate factory, with the opportunity to taste fine Ecuadorian cocoa chocolate and learn about its history (entrance not included).

Return to Quito in the afternoon and drop-off at the hotel.

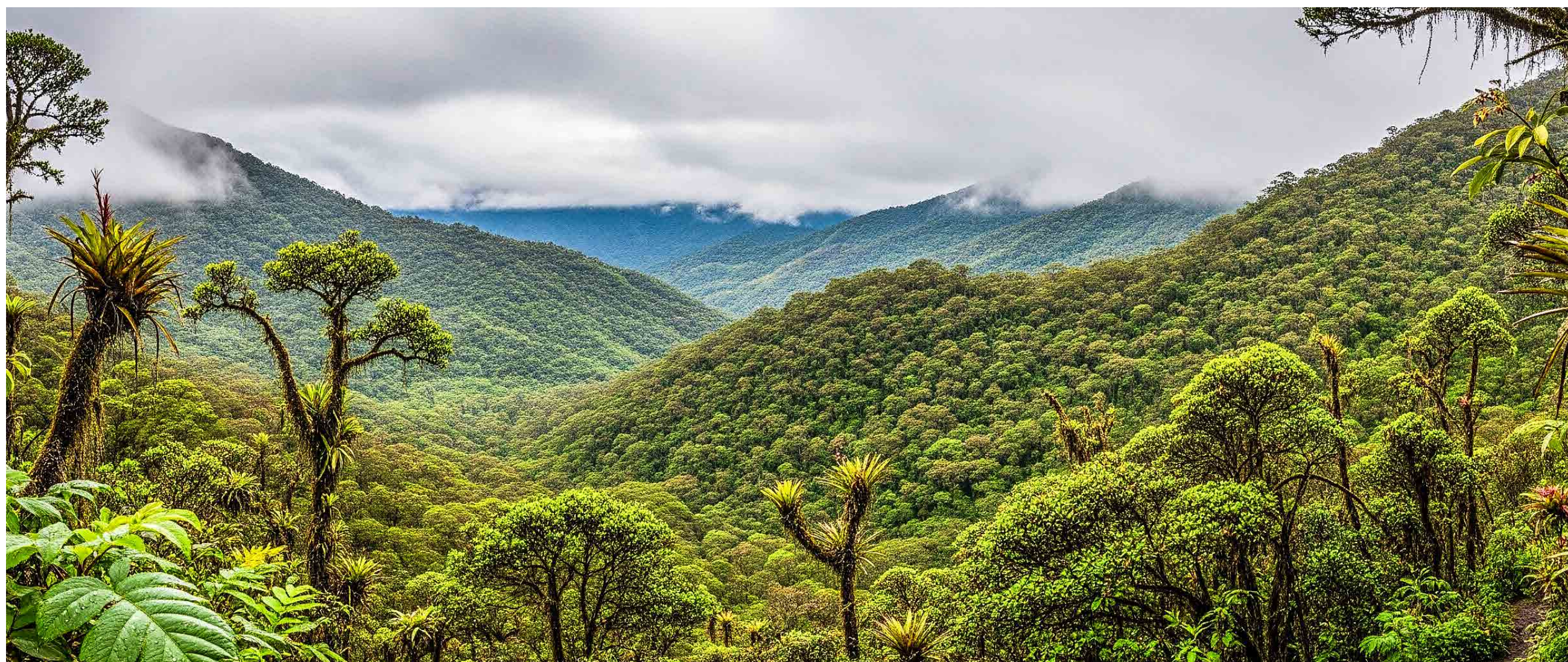

Recomendaciones

Llevar bloqueador solar.
Repelente de mosquitos.
Utilizar Sombrero.
Utilizar zapatos cómodos para la caminata.
Llevar un juego más de ropa seca.
Llevar un impermeable

Recommendations

Bring sunscreen
Mosquito repellent
Wear a hat
Wear comfortable walking shoes
Bring an extra set of clothes
Bring a raincoat

Incluye:

- Transporte Turístico privado.
- Guía bilingüe certificado.

Includes:

Private tourist transportation
Certified bilingual guide

No Incluye:

- Propinas.
- Alimentación.
- Entradas a los sitios de visita.

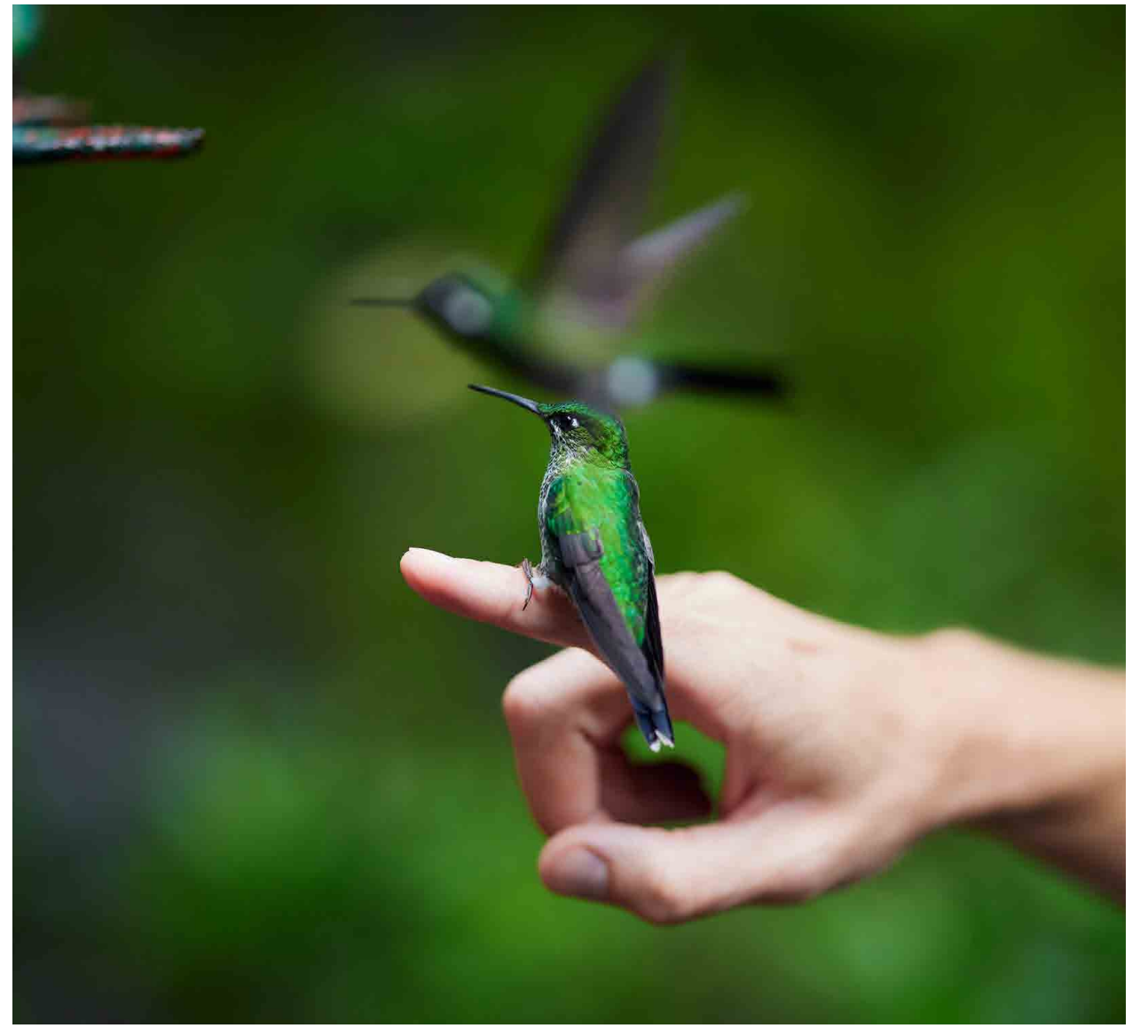

Not Included:

- Tips
- Meals
- Entrance fees to sites visited.

Sitios de visita:

- Visita a la Reserva de Colibríes
- Visita a la Cascada
- Visita a la Reserva de Mariposas
- Fábrica de Chocolate

Sites to Visit:

Hummingbird Reserve
Waterfall
Butterfly Reserve
Chocolate Factory

 METROPOLITAN
TOURING

AGENCIA
DE VIAJES

Síguenos en:



www.metropolitantouring.com.ec

ventasonline@mtagencia.com



+593 99983 - 0037



+593 99353 - 1012

Quito: Punto de Venta Megamaxi
6 de Dic. y Portugal.
Guayaquil: Parque Empresarial Colón.